Panasonic

オーラルケア

詳しい特長は
Webサイトで

ジェットウォッシャー

歯周ケアなら、ドルツ

Doltz
DENTISTRY

EW-HMJJ0-K

EW-HCJE2-A

お口の健康の維持に必要なのは、歯科医院での
「プロケア」と、毎日の「セルフケア」。
ドルツは、積み重ねてきた技術と最新の
歯周病研究をもとに、無理なく続けられる
質の高いセルフケアを提案し続けています。



EW-HCJE2-A

EW-HMJJ0-K

ジェットウォッシャーの有用性

各ケアグッズの得意分野

歯ブラシやデンタルフロスで取り切れない「かくれ汚れ」までアプローチ

歯間部歯肉の縁下周囲
- ○ ジェットウォッシャー
- △ 歯ブラシ・デンタルフロス
- × 歯間ブラシ

鼓形空隙
- ○ ジェットウォッシャー・歯間ブラシ
- △ 歯ブラシ・デンタルフロス

コンタクト
- ○ デンタルフロス
- × ジェットウォッシャー・歯ブラシ・歯間ブラシ

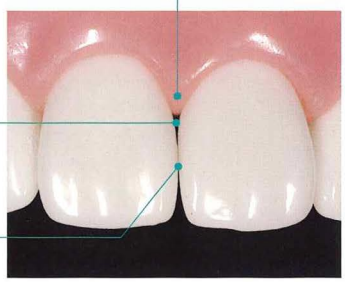

ワンポイント　矯正装置の周りや、ブリッジのポンティックの下にも使用できます。

歯科医師の口腔洗浄器の使用経験と患者への推奨有無

〈口腔洗浄器に関するOralStudio臨床実態調査
「口腔洗浄器の使用状況と患者への推奨頻度」より抜粋〉

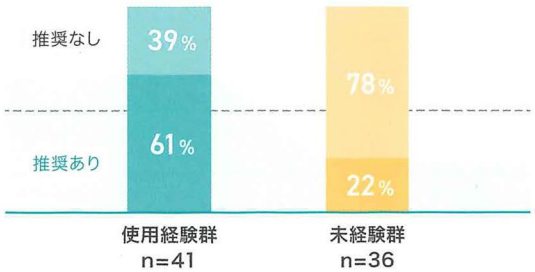

- 口腔洗浄器使用経験あるDr.の61%が、**患者様にも推奨した**と回答
- 使用中の80%のDr.が**歯間部のケア向上に効果的**と回答

〈口腔洗浄器に関するOralStudio臨床実態調査
「口腔洗浄器の使用経験 ●使用群の評価」より抜粋〉

●写真、イラストはすべてイメージです。



気泡で差をつける
歯ぐきにやさしく※1、洗浄力※2に優れた水流

大量の空気を引き込む特許技術の「エアチャージャー※3」と細かく弾けやすい気泡を生むノズル※4形状により水圧だけに依存しない高洗浄※2を実現。

ナノクレンジング水流※5モデル　EW-HMJJ0-K

無数の微細な水滴とそれに含まれるナノサイズの気泡が弾ける力で洗い落とす。

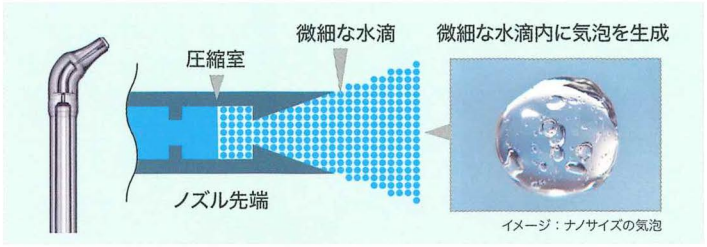

超音波水流※6モデル　EW-HCJE2-A

水流に含まれる気泡が汚れにあたって弾ける力でパワフルに洗浄。

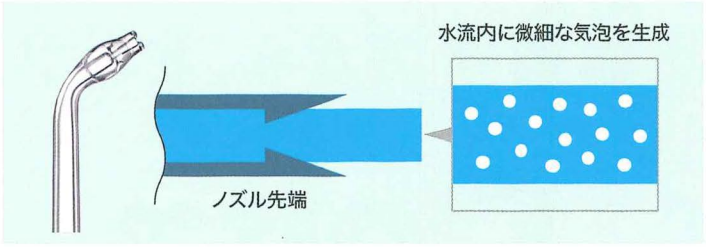

水圧だけでは両立できない

- 弱い水圧：歯ぐきに優しいが、洗浄力が低く、汚れが残る
- 強い水圧：洗浄力は高いが、歯ぐきへの負担が大きくダメージのリスクが上がる



気泡を含ませることで、水圧のみに頼らず
歯ぐきへの優しさと**高い洗浄力**を両立

気泡にどのような効果があるのか？
❶水流が汚れをとらえる力を強化する
❷気泡が弾ける力で汚れを剥がす

製品仕様

EW-HMJJ0-K（黒）　nano CLEANSE

お風呂でも使える　本体水洗い可

付属ノズル：ナノクレンズノズル 2本

給水1回での連続使用時間※7：約80秒（連続モードレベル3設定時）

- タンク容量　：約145 mL
- 水圧レベル　：3段階（モード記憶機能付き※8）
- 本体防水設計※9：IPX7等級
- 電源方式　：ダイレクトUSB充電／リチウムイオン(Li-ion)充電池
- 充電時間　：約3時間
- 使用時間※7：約20分（フル充電時）
- 電圧　：AC100-240 V　海外・国内両用※10
- 寸法（高さ×幅×奥行）：約30.7×5.3×8.9 cm
- 質量　：約435 g（ナノクレンズノズル含む）



強い刺激が苦手で、やさしくケアしたい方に、やさしい※1のに高洗浄※11「ナノクレンジング水流」※5



歯間ガイドモード
水圧レベルを強弱させることでノズルを歯間移動させるタイミングをお知らせ。

EW-HCJE2-A（青）

お風呂でも使える　本体水洗い可

付属ノズル：超音波水流ノズル 2本

給水1回での連続使用時間※12：約40秒（水圧レベル4設定時）

- タンク容量　：約150 mL
- 水圧レベル　：4段階（モード記憶機能付き※8）
- 本体防水設計※9：IPX7等級
- 電源方式　：充電式／リチウムイオン（Li-ion）充電池
- 充電時間　：約1時間
- 使用時間※12：約10分（フル充電時）
- 電圧　：AC100-240 V　海外・国内両用※10
- 寸法（高さ×幅×奥行）：約30.9（収納時約15.4）×5.3×5.7 cm
- 質量　：約240 g（超音波水流ノズル含む）



※1 官能評価にてEW-DJ55（EW-HCJE2と機能が同一）と比較。連続モードレベル3にて検証。 ※2 代用汚れによる洗浄評価。EW-DJ64とEW-DJ55（EW-HCJE2と機能が同一）の比較評価に適した代用汚れ、EW-DJ55（EW-HCJE2と機能が同一）とEW-NJ80（EW-HMJJ0と機能が同一）の比較評価に適した代用汚れをそれぞれ用いた結果についてEW-DJ64を100としたときの洗浄力の結果。当社調べ。 ※3 エアチャージャー（特許登録番号 特許第7054846号 特許第7203338号）。 ※4 ナノクレンズノズル（ノズル品番：EW0870-H［EW-HMJJ0に付属］）。超音波水流ノズル（ノズル品番：EW0986-X［EW-HCJE2に付属。EW0983-Xと同技術を採用］特許登録番号 特許第7233028号 特許第6814964号 特許第7065365号）。 ※5 ナノサイズの気泡を含む微細な水滴と空気の混合水流。 ※6 気泡が弾ける際の衝撃波により超音波が発生する水流。 ※7 連続モードレベル3設定時。使用条件により、使用時間は異なります。 ※8 選択したモードが記憶され、2回目以降は前回選択したモードを表示。 ※9 IPX7等級（水深1メートルに30分間水に漬けても有害な影響を生じる量の水の浸入がない）検査をクリアしています。 ※10 海外でご使用の場合には、国や地域に合わせて別途プラグアダプターをお買い求めください。 ※11 ブラッシング後の歯垢除去率にてEW-DJ55（EW-HCJE2と機能が同一）と比較。連続モードレベル3にて検証。 ※12 超音波水流ノズル使用、水圧レベル4設定時。使用条件により、使用時間は異なります。 ●写真、イラストはすべてイメージです。

⚠ 安全に関するご注意

- ●ご使用の際は、取扱説明書をよくお読みのうえ、正しくお使いください。
- ●このカタログに記載の商品は国内一般家庭用です。
- ●歯周病の疑いがある人、歯や口腔内に気になる症状がある人は歯科医に相談のうえ、使用する。
- ●自分で操作ができない人には使用させない。口腔内の感覚が弱い人は使用しない。
  ⇒けがをしたり、歯や歯ぐきを傷める原因になります。

取扱店

このカタログの内容や、お問い合わせは左記の取扱店様にご相談ください。
または、パナソニック理美容・健康商品ご相談窓口にお問い合わせください。
固定電話 0120-878-697　携帯電話 0570-087-697（有料）

パナソニック株式会社
ビューティ・パーソナルケア事業部
〒525-8555 滋賀県草津市野路東2丁目3番1-2号

発行年月日2026年10月1日　EW-JJ002P26B

●製品の色は印刷物ですので実際の色と若干異なる場合があります。●製品の定格およびデザインは改善等のため予告なく変更する場合があります。
●実際の製品には、ご使用上の注意を表示しているものがあります。●パナソニックホームページ panasonic.jp パナソニックの最新情報をインターネット上でご覧ください。