

G-Oral Scan2

使いやすく高性能を実現



診療の必需品になりつつある口腔内スキャナー (IOS)
これからは「義歯診療にも強い」口腔内スキャナーを選びましょう

広がる義歯活用



ノンクラスプデンチャー



総義歯 (3Dプリントデンチャー)



即時義歯

インレー (保険適用)、クラウン・インプラント、矯正での活用はもちろんのこと、
これからは中高年者を対象とした義歯患者さん向けのIOS活用がポイントです。

義歯活用メリット

印象時の患者負担軽減

部分床



患者さんを苦しい印象材から解放します。

通院負担・チェアタイム削減

総義歯

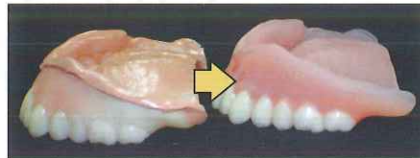

現行義歯をもとにする総義歯製作であれば、
デジタル技術の活用で通院負担・チェアタイムを
削減した義歯治療を提供可能。

スタッフ業務削減・スムーズ化

ALL



従来法では必要な石膏注ぎ・技工所への
荷物準備・配送手配不要。スタッフ業務を
改善できます。

G-Oral Scan2・日本歯科商社 活用ポイント

デンチャーモード搭載!
スムーズな粘膜スキャンで使いやすい

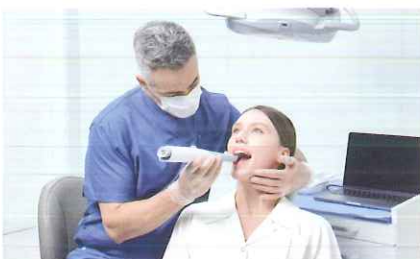

強力なAIスキャンでノンクラスプデンチャー
製作に必要な欠損粘膜部含む粘膜面のスキャン
も可能。

デンチャーラボの
紹介・導入サポート充実

- ☑ 義歯専門技工所の紹介
- ☑ IOS義歯に関するセミナー
- ☑ 義歯スキャンサポート

デジタル
対応可

デジタルデンチャーの症例実績豊富なラボを
ご紹介。導入時の印象のポイントなどで希望に
応じサポートいたします。

運用コストdown

通常年間運用コスト

G-Oral Scan2…年5万

**COST
DOWN**

弊社提供のG-oral scan2なら、運用コストを
抑えながら常に最新Verのソフトウェアで
スキャンできます。

「義歯治療のデジタル化」は未来の話ではなく、すでに臨床で十分活用できるレベルになっています。

当医院では、義歯治療に特化した診療をしており、4年前より義歯治療のデジタル化にも注力してきました。まずは、ご高齢の患者さんやご家族より「紛失した場合のスペアの総義歯が欲しい」というご要望を頂くこともあり、desktop型スキャナーで入れ歯のスキャンデータを集めることからスタート。2年前からは、歯が残っている方の口腔内データ収集・嘔吐反射など従来法では印象採得が難しい患者さんにも対応できるよう、口腔内スキャナーも導入しました。

デジタルを診療に導入することでの利点は、大きく下記5点です。

- ①シリコーンなどの印象材の不快感なく印象採得がスムーズに採れる
- ②印象不備時に、光学印象では追加スキャンで部分的な対応が可能
- ③石膏注ぎ業務不要・ラボへの発送業務を削減可能。スタッフ業務の改善ができる
- ④データ保管によって患者さんへの安心を提供することができる
- ⑤データ活用によって、従来法の治療ステップ（チェアタイム回数含め）を削減できる

特に、義歯の中でも患者さんへの提案機会が多い「ノンクラスプデンチャー」も、口腔内スキャナーデータで製作が可能です。G-Oral Scan2では、2024年7月に「義歯モード」が搭載され、粘膜面が非常に綺麗にスムーズに撮れるようになりました。技工は、東京の義歯専門ラボ、パイテック・グローバル・ジャパンにデータをそのまま送り発注していますが、こちらのラボは義歯のデジタル活用の経験が豊富であるため、発注方法含めて安心して進行することができます。

義歯治療のデジタル化については、臨床で十分活用できるレベルになっています。是非、これから口腔内スキャナーの導入を検討される場合は、インレー・クラウン・矯正・保存等様々な活用範囲がありますが、義歯での活用も視野に入れてご選択されることをお勧めします。

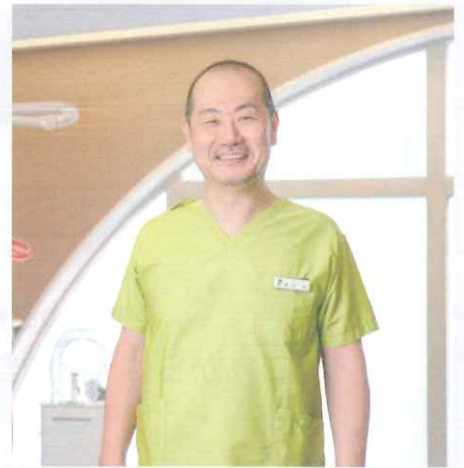

医療法人社団武蔵会
コンフォート入れ歯クリニック（北海道札幌市開業）
池田 昭 先生

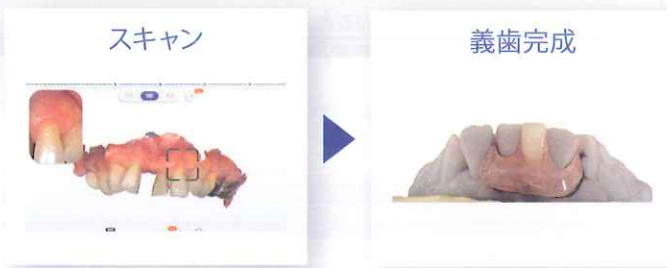

【IOS義歯／製造技工所情報】

株式会社パイテック・グローバル・ジャパン
義歯専門且つ、デジタルデンチャーにも力を入れている技工所への問い合わせ・詳細情報確認は、こちら

TEL 0120-508-834（平日9時～18時 ※土日祝休）



▼口腔内スキャナー デモンストレーション受付中▼

導入メリット確認

操作状況・使いやすさの確認

費用・運用コストの相談

まずは、触って見て頂きながら先生の導入検討をサポートいたします。一度お試しください。

デモンストレーションお申込書 ※必要事項をご記入し、ご担当ディーラー様へお渡しください。

医療機関名		ご芳名	
ご住所			
TEL			
FAX			
お取引先ディーラー様		ご担当者様	

ジーシーグループ 【販売元】



株式会社日本歯科商社

東京本社：〒130-0011 東京都墨田区石原 1-19-5 TEL (03) 3625-3111
大阪支店：〒556-0005 大阪市浪速区日本橋 4-3-9 TEL (06) 6643-0085
北海道営業所：〒001-0016 札幌市北区北16条西5-3-18 TEL (011) 716-7001
九州営業所：〒812-0893 福岡市博多区那珂 4-16-22 TEL (092) 436-2288

ご用命は ...