

Aadva® スキャン シリーズ

Aadva CAD/CAM システム

Aadva スキャン E2 / E3 / E4 / F8

エントリーモデルからハイエンドモデルまで
あなたのニーズにロック・オン



ENTRY MODEL

Aadva スキャン E2

NEW

HIGH-END 2 TABLE MODEL

Aadva スキャン F8



Since 1921
100 years of Quality in Dental

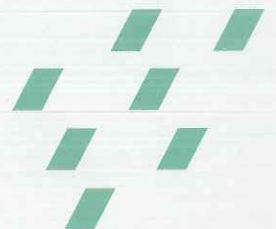

1. SCANNER スキャナ

2. PACKAGE パッケージ

ENTRY MODEL



基本スペックを備えたエントリーモデル



ALL-ROUND MODEL



性能とコストのバランスが取れたオールラウンドモデル



HIGH-END MODEL



スキャンスピードと精度を大幅に向上させたハイエンドモデル



NEW

HIGH-END 2 TABLE MODEL



上下顎同時セット、作業効率に優れたハイエンド2テーブルモデル



Crown & Bridge 【C&B】

ソフトウェア「Dental Designer」によりクラウンやブリッジ、コーピング、インレー、ラミネートベニア等が設計可能です。

Premium

Crown&Bridge 【C&B】 で設計可能な補綴装置に加えデンポラリークラウン、スプリント、個人トレー等が設計可能です。

Complete Restorative 【CR】

Premiumで設計可能な補綴装置に加え、すべてのオプションソフトを含むコンプリートパッケージです。

エントリーモデルから
ハイエンドモデルまで

本体機能&希望医院価格

		C&B
本体仕様	精度(ISO12836)	
	スキャン時間(フルアーチ)	
	カラーキャン	
	外形寸法	W.366
	質量	
バージョンアップ	Basic Package 【BP】	
	Lab Care 【LC】	
本体希望医院価格	【BP】 / 【LC】	¥1,725,000
ライセンス料金(年額)	Basic Package 【BP】	
	Lab Care 【LC】	¥144,000

C&B

Premium

CR



クラウン



ブリッジ



ラミネートベニア



コーピング



インレー/オンレー

Crown&Bridge [C&B]

Crown&Bridgeの設計可能補綴物に加え、以下も設計可能



テンポラリークラウン/歯肉



スプリント



個人トレー



テーブルトップ&オーバーレイ



位置決めガイド



コーヌス/テレスコープ

Premium

シングル
アバットメント
デザイナーアバットメント
デザイナー

リムーバブル パーシャル



フルデンチャーズ

モデルビルダ トリオス
モデルビルダ ALL Scans

Option

Complete Restorative [CR]

E2

E3

E4

F8

E2		E3			E4			F8		
Premium	CR	C&B	Premium	CR	C&B	Premium	CR	C&B	Premium	CR
10 μ m			7 μ m			4 μ m			4 μ m	
24秒			18秒			9秒			9秒	
白黒			カラー			カラー			カラー	
1.312 × D.296 mm			W.366 × H.312 × D.296 mm			W.366 × H.312 × D.296 mm			W.450 × H.400 × D.450 mm	
12.9 kg			12.9 kg			12.9 kg			17.0 kg	
—			—			—			—	
○			○			○			○	
2,025,000	¥2,625,000	¥3,100,000	¥3,400,000	¥4,000,000	¥4,100,000	¥4,400,000	¥5,000,000	¥4,700,000	¥5,000,000	¥5,600,000
—			—			—			—	
¥240,000	¥330,000	¥144,000	¥240,000	¥330,000	¥144,000	¥240,000	¥330,000	¥144,000	¥240,000	¥330,000

ご購入後でもパッケージ変更、ライセンス変更は可能です。(但し、別途料金が発生します)

3. LICENSE ライセンス

年間のライセンス料金の有無により、ソフトウェアのバージョンアップとサポートが異なります。

	Basic Package [BP]	Lab Care [LC]
バージョンアップ	—※1	○
サポート	○※2	○
ライセンス料金 (年額)※3	—	○

※1 Basic Package [BP] ご購入後でもバージョンアップは可能です (但し、別途料金が発生します)。

※2 お問い合わせサポート加入者に限ります。(年額¥10,000)

※3 ライセンス料金は、2年目以降から生じます。

複雑なモデリングでもスピーディに設計するソフトウェア 「Dental Designer」をすべての Aadva スキャンに搭載

Dental Designer™

(デンタルデザイナー)

Dental Designer™は、クラウン、ブリッジなどの補綴装置をデジタルで設計できるソフトウェアです。

単純なモデルから複雑なモデリングまで迅速・簡単に設計できます。

アナトミカルコーピング、カットバッククラウン

アナトミカルコーピングは、フルクラウンをカットバックし設計します。
カットバック時にリングバンドを付与することもできます。

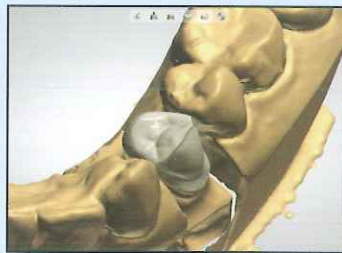
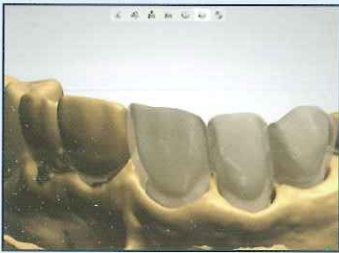

モデルデータを活用した設計

"Smile Composer"機能によりライブラリに保存された歯列のモデルデータから補綴装置を設計できるため、欠損が多い症例において設計時間を短縮できます。また、ワックスアップしたモデルをスキャンし、そのデータをライブラリに保存することもできます。



テンポラリークラウンの設計

Premium CR

スタディモデルを計測し、マージンと作製するテンポラリークラウンの厚さを設定することで均一な厚さのテンポラリークラウンを自動的に設計することができます。手作業での作製と比較し、手間と時間を削減できます。

※Crown&Bridge [C&B] は対象外です。

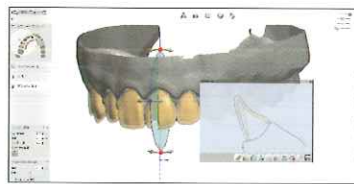

バイトスキャン

咬合器ホルダー (Eシリーズ)
咬合器プレート (F8) を使用することで、計測ルーム内に収まる大きさの咬合器をセットしてバイトスキャンが行えます。

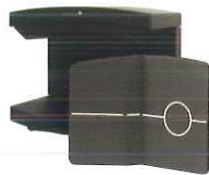

Eシリーズ 咬合器ホルダー



F8 咬合器プレート

スタンドアロンドングル (別売)

C&B Premium CR

ソフトウェアをインストールしたPCに挿入することでAadvaスキャンに搭載されているソフトウェアと同様に設計可能な製品です。

※Aadvaスキャンをお使いのお客様のみご購入いただけます。※別途、PCが必要になります。



4. OPTION SOFT オプションソフト

Abutment Designer™

(アバットメントデザイナー)

カスタムアバットメントをデジタルで設計できるソフトウェアです。各種インプラント体の埋入位置を読み込み、三次元的に周辺組織との位置関係や形態を確認しながら設計が行えるため、様々な症例に高い精度で対応します。

従来のFDアバットメントのようにワックスアップモデルを作製することなく「Aadva スキャニングジグ」または「Elos Accurate」をスキャンすることで、直接デジタルでデザインすることができます。またインプラントブリッジも設計することができます。



通常通りに製作した模型に、Aadva スキャニングジグを締結、スキャンします。

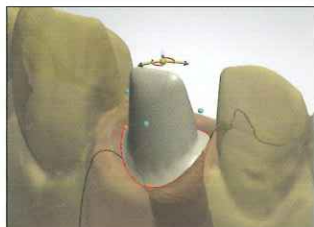

CADデータ上でインプラントの位置を決定。その上にデジタル設計します。

Single Abutment Designer™

(シングルアバットメントデザイナー)

単冠のカスタムアバットメント製作に機能を限定し、導入コスト及びランニングコストを低減したソフトウェアです。

Removable Partial

(リムーバブルパーシャル)

クラスプや連結装置スケルトン、バーなどデンチャーの構成要素を手軽にデジタルでデザインすることができます。

またCAD上で義歯着

脱方向の決定やアンダーカット量の測定など、サベヤーの機能が使用できます。



Model Builder

(モデルビルダ)

口腔内スキャナーのデータから模型を設計するソフトウェアです。



Full Dentures

(フルデンチャーズ)

フルデンチャーの床をデジタルで設計することができます。CAD上で咬合平面の調整・歯肉形成などの機能を使用できます。



モデルビルダ トリオス

3Shape TRIOSでスキャンしたデータでのみ模型設計が可能です。ライセンス料金は必要ありません。

モデルビルダ ALL Scans

各社口腔内スキャナーでスキャンしたデータから模型設計が対応可能です。

オプションソフト 希望医院価格	Basic Package [BP]	Lab Care [LC]	
	ソフトウェア	ソフトウェア	ライセンス料金(年額)*
アバットメントデザイナー	¥450,000	¥498,800	¥96,000
シングルアバットメントデザイナー	¥195,800	¥152,000	¥43,800
リムーバブルパーシャル	¥280,000	¥351,500	¥56,700
フルデンチャーズ	¥280,000	¥240,000	¥32,400
モデルビルダ トリオス	¥220,000	¥200,000	—
モデルビルダ ALL Scans	¥480,000	¥420,000	¥72,000

※オプションソフトのライセンス料金は初年度から生じます。



Aadva CAD/CAM システム
Aadva スキャン E2



Aadva CAD/CAM システム
Aadva スキャン E3



Aadva CAD/CAM システム
Aadva スキャン E4



Aadva CAD/CAM システム
Aadva スキャン F8

歯科技工室設置型コンピュータ支援設計・製造ユニット 一般医療機器

Aadva スキャン E2 13B1X00155000314 Aadva スキャン E4 13B1X00155000302
Aadva スキャン E3 13B1X00155000294 Aadva スキャン F8 13B1X00155000316



関連製品



Aadva CAD/CAM システム Aadva ハーモニー WET

仕様

●外形寸法=625(幅)×775(奥行)×660(高さ)mm●電源=AC100V 50/60Hz●電源入力=1,000VA
●重量=146kg●加工時間:小臼歯=約20分、大臼歯=約30分●加工方式=切削・湿式●加工軸=4軸●工具
ストック数=9本(1本はダミー用)●ブロック連続加工本数=20歯●軸移動量(可動範囲)=X255xY100xZ1
00mm/A360°●スピンドル回転数=Max.50,000min-1●加工材料=セラスマート270、セラスマート300
(Aadva CAD/CAM用) ●自動工具交換機能、工具長補正機能、工具寿命管理機能

包装・希望医院価格

●Aadvaハーモニー WET 一式=¥4,698,900

●Aadvaハーモニー用PC一式(本体、AadvaソフトL-CAM、モニター)=¥340,000

保守料・年間¥100,000 ※ハードウェアの保守は1年契約で、最大で5年間契約することが可能です。2年目以降は、1年毎にハードウェアの保守契約の更新をお勧めします。

歯科技工室設置型コンピュータ支援設計・製造ユニット Aadva ハーモニー 一般医療機器 13B1X00155000292



保険適用

(CAD/CAM冠用材料(IV)該当)

セラスマート レイヤー

サイズ●2種=12, 14, 16(MOはサイズ14のみ)
色調●EL5色=A1EL, A2EL, A3EL, A3.5EL, A4EL
MO3色=A2MO, A3MO, A3.5MO

包装・希望医院価格●5個1面(各色):

サイズ12=¥19,660

サイズ14=¥19,910

サイズ16=¥20,410

歯科切削加工用レジン材料 セラスマート レイヤー
管理医療機器 231AKBZX00004000
製造販売元 株式会社ジーシーデンタルプロダクツ



保険適用

(CAD/CAM冠用材料(II)該当)

セラスマート プライム

サイズ●2種=12, 14(HTはサイズ12のみ)
色調●HT4色=A1HT, A2HT, A3HT, A3.5HT
LT5色=A1LT, A2LT, A3LT, A3.5LT, A4LT

包装・希望医院価格●5個1面(各色):

サイズ12=¥8,230

サイズ14=¥8,480

歯科切削加工用レジン材料 セラスマート プライム
管理医療機器 302AKBZX00007000
製造販売元 株式会社ジーシーデンタルプロダクツ



保険適用

(CAD/CAM冠用材料(III)該当)

セラスマート 300

サイズ●3種=12, 14, 16(HTはサイズ12, 14のみ)
色調●HT2色=A2HT, A3HT
LT4色=A2LT, A3LT, A3.5LT, A4LT

包装・希望医院価格●5個1面(各色):

サイズ12=¥15,660

サイズ14=¥15,910

サイズ16=¥16,410

歯科切削加工用レジン材料 セラスマート300
管理医療機器 228AABZX00116000
製造販売元 株式会社ジーシーデンタルプロダクツ



歯科切削加工用セラミックス

イニシャル LiSi (レジ) ブロック

サイズ●1種=14

色調●

HT5色=A1HT, A2HT, A3HT, A3.5HT, B1HT

LT5色=A1LT, A2LT, A3LT, A3.5LT, B1LT

Bleach1色=BL

包装・希望医院価格●5個1面(各色)=¥18,900

歯科切削加工用セラミックス
ジーシー イニシャル LiSi ブロック
管理医療機器 227AKBZX00074000
製造販売元 株式会社ジーシー

※掲載情報と価格は、2023年10月現在のものです。
※価格は希望医院価格です(価格には消費税は含まれておりません)。
※本カタログに記載されている会社名、製品名等は各社の登録商標、または商標です。
※製品の仕様及び外観は改良のため予告なく変更することがありますので、ご了承ください。
※色調は印刷のため、現品と若干異なることがあります。

ご使用に際しては、必ず製品の添付文書をお読みください。

発売元 株式会社ジーシー / 製造販売元 株式会社ジーシー
東京都文京区本郷3丁目2番14号 東京都板橋区蓮沼町76番1号

カスタマーサービスセンター
お客様窓口 ☎0120-416480
受付時間9:00a.m.~5:00p.m.(土曜日、日曜日、祝日を除く)
<https://www.gc.dental/japan/>

支店
●東京(03)3813-5751 ●大阪(06)4790-7333
営業所
●北海道(011)729-2130 ●名古屋(052)757-5722
●東北(022)207-3370 ●九州(092)441-1286

iPhoneもAndroidも



ジーシー
公式アプリ



どちらもコチラのQRでOK!

推奨OSバージョンはiOS:14.0以上、Android:10.0以上です。