

歯科用総合コンピュータシステム

WiseSTAFF8



厚生労働省「医療情報システムの安全管理に関するガイドライン」準拠

Wise Network Service

Wise ネットワークサービス

高度なセキュリティの(IPSec+IKE方式) オンデマンドVPN方式

Wiseネットワークサービスは、オンラインシステムに不安のある医療機関様にも、安心してご利用頂けるように、安全性を重要視したNTTデータの「@OnDemand接続サービス」を採用しています。

Off-site Backup



もしもの場合に備えた 遠隔バックアップサービス

ご希望に応じて、ISMSを取得している堅牢なデータセンターへ請求に必要なデータをバックアップすることができます。

ONLINE VersionUP



安心・安全な オンラインバージョンアップ

媒体でのバージョンアップと比べ、コピーエラーや配送トラブルなどがなく、より安全にシステム更新が行えます。

Remote Support



スピーディーな対応を リモートサポート

専門のオペレーターが医院様と画面を共有することによりお客様の疑問にリアルタイムに対応いたします。

レセプトオンライン請求に対応

WiseStaff-8では、別途、請求用パソコンを用いてのレセプトオンライン請求のほか、WiseStaff-8サーバーからOnDemand接続による、オンライン請求が可能です。

※平成25年7月1日付「オンライン請求用パソコン動作環境(支払基金、国保連合会)」

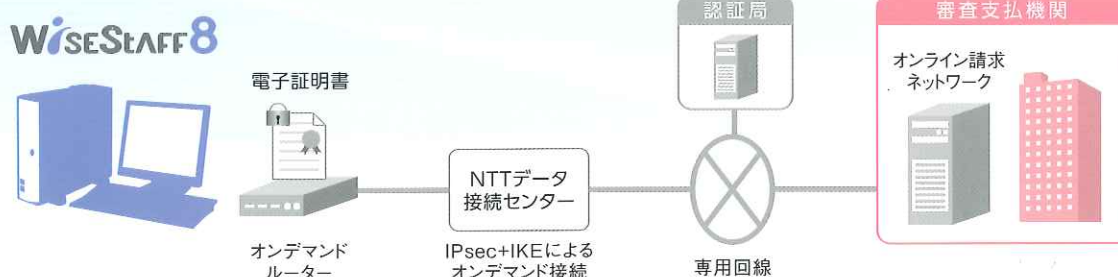

To The Future

歯科医院の未来を見据えて。

WiseStaff-8は「もしもの場合」に備え、
データ保管を安全に行えるサービスを
専用のオンラインネットワークで行っています。
また、ニーズの高まる介護保険請求や、
最新のタブレット端末にも対応し
「歯科医院の未来のために、今できることはなにか」を
考えながら進化し続けています。

株式会社 **ノーザ**

ノーザはソフト開発による、ユーザー様のシステム利便性向上に取り組んでいます

電子レセプト変換システム、電子レセプト変換方法、および電子レセプト変換プログラム
(特許 第5357554号)

歯科診療支援システム、歯科診療支援方法、および歯科診療支援プログラム
(特許 第5524798号)

請求データ出力、請求データ出力方法、および請求データ出力プログラム
(特許 第5545930号)

WiseStaff 8



ナビゲータウィンドウ Navigator Window

治療前に「ナビゲータウィンドウ」を確認するのが
これからの新習慣

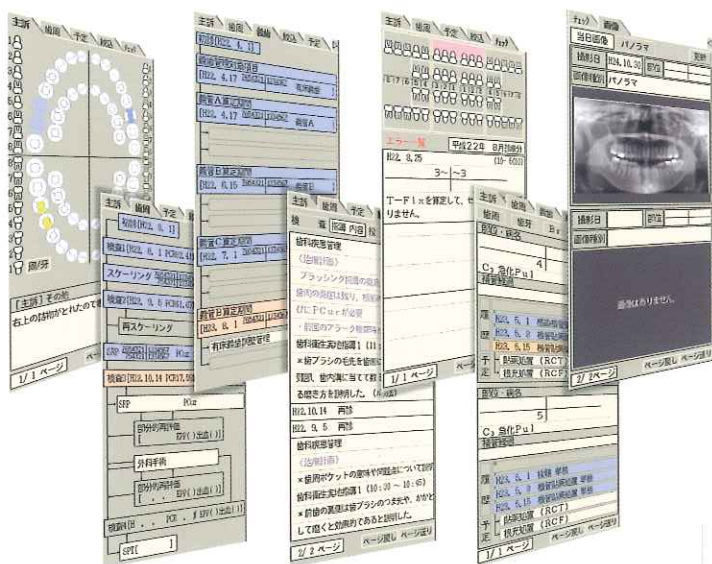

主訴、歯周、義歯、咬込、予定、チェック、 画像の各種タブ

診療前に必要な情報を一目で確認できるナビゲータウィンドウがさらに進化。ダイレクトに治療入力が行えるようになり、より少ないキー操作で入力できるようになりました。

義歯管理料の算定期間など色分けで表示できるのでこれまでの経過確認が簡単に行えます。

そのほか、主訴・問診や歯周検査値、指導文などを含む各種文書との連動の他に、一部レントゲンメーカーの画像などとも連動し、ウィンドウ内に表示できます。

(特許出願中)

Navigator Window

チェック機能 Check

電子レセプト請求に必要な機能が充実

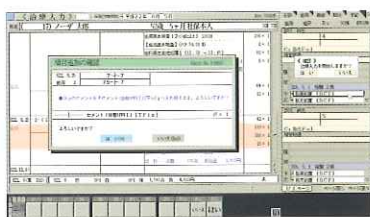

電子レセプト対応チェック

電子レセプト請求は紙の点数表とは違った記録条件仕様に則って請求します。

特別な症例で基本点数がない場合も、入力中、請求時のダブルチェックでレセプト作成をサポートします。

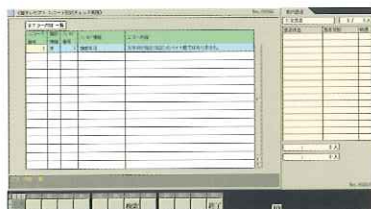

提出媒体のチェック

「フォーマット形式チェック」「電子レセプトプレビュー」で作成した電子レセプトの点検ができます。

CD-R書き込み時の点検や、電子レセプト内容の確認ができます。



薬情算定チェック

定評のある即時チェックに薬剤のチェックが加わりました。

月内に算定されている薬剤だけでなく処方組み合わせのチェックができるので、正確に薬剤情報提供料の可否が点検できます。

カルテ作成機能 Karte

カルテの作成を正確&スピーディーに



所見履歴表示

所見や指導内容の登録時に過去のカルテ記載内容がナビゲータウィンドウに表示されます。前日に記載した所見・症状・指導内容を確認しながら詳細なカルテの記載が可能です。

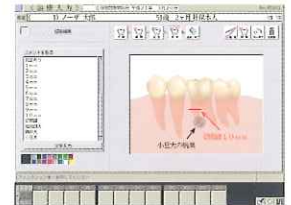

描画機能

140種以上の豊富なシエーマを用意。部位・病名を元に候補を絞り込み表示するため候補が多すぎて迷うこともありません。描画機能をつかうことで、スピーディーに分かりやすいカルテが作成できます。

(特許出願中)

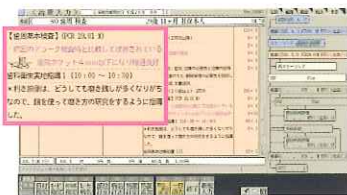

歯周検査値連動表示

ブランクチャートの数値[※]に応じて指導文の候補が絞り込まれます。患者提供文書にも反映されるので手間無く作成が可能です。

※オプションソフトからの入力連携に対応

各種帳票発行 Print

窓口会計をより簡単に



まとめ発行

会計時に患者様に渡す書類が一括で表示されるので、渡し忘れなどのうっかりミスを防ぐことができます。

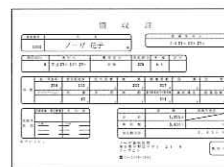

領収証



患者提供文書

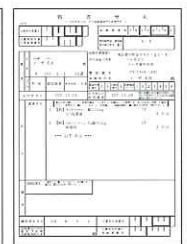

処方箋

Wiseビューア Wise Viewer

チェアサイドでカルテ確認 院長室でレセプトを点検



※2014年7月時点

カルテビュー

カルテを印刷画面のイメージで表示できるほか、問診票などの情報も確認できます。

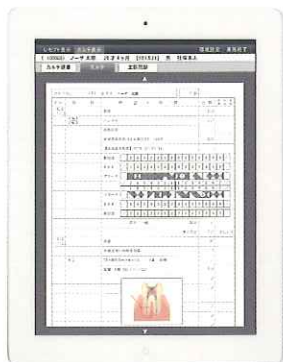

レセプトビュー

紙ベースのイメージで閲覧可能。チェック結果も同時に確認ができます。

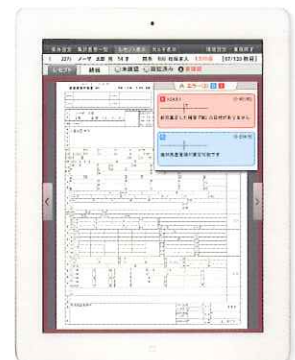

歯周疾患治療を簡単に分かりやすく Easy & Intelligible

タブレット用 歯周検査値入力ソフト

WiseStaff 8

+ PerioTouch

患者様説明用ツールとしても活躍する、
歯周検査値入力ソフト。

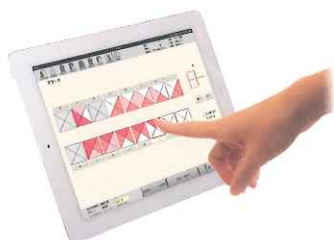

タッチパネルを生かした検査値入力。
タブレットの利点を生かし、持ち運びながら、
画面タッチで歯周検査入力が行えます。

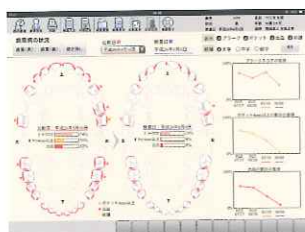
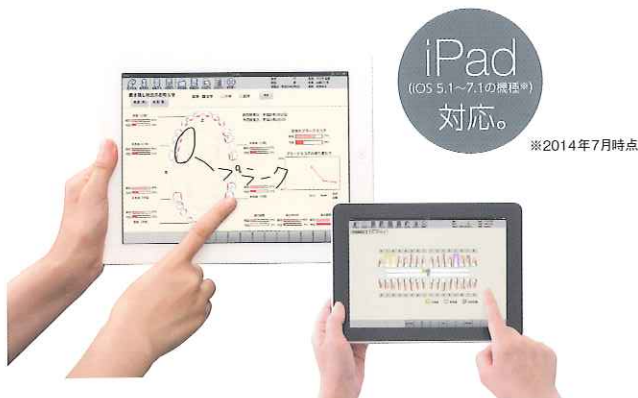

前回比較の口腔内表示ができる
ようになり、治療の経過が一目
瞭然です。



印刷発行が可能なデータは、タブレットから
直接、印刷発行の指定ができます。
※タブレットで動作可能なプリンターが必要です。

歯周検査値入力ソフト

WiseStaff 8

+ Perio

WiseStaff-8と連携、歯肉の退縮など
患者様に分かりやすい文書を作成。

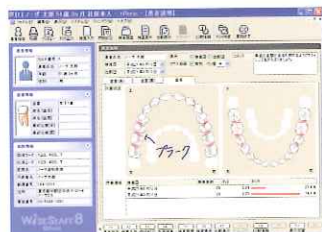

タブレット入力に比べ、より詳細な
コメント入力や、患者様管理が行え
ます。

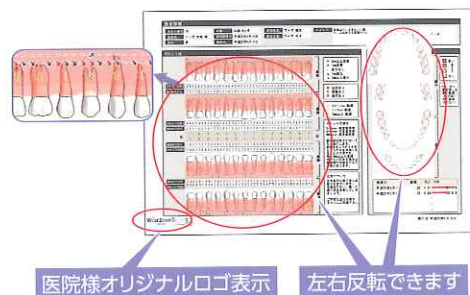

医院様オリジナルロゴ表示 左右反転できません

手入力の手間を軽減するハードオプション Hardware

リライトカード診察券

予約内容が上書きできる診察券。

予約業務と連動して、2回分の
日時、担当医が記載され、来院
時にはカードを入れるだけで
院内患者一覧に登録されます。
両面フルカラーのオリジナル
デザインにも対応しています。



保険証スキャンリーダー

保険証内容の登録を
スピーディーに。

保険証をスキャナーで読み
込むことで、素早く患者様の
情報をWiseStaff-8に登録
することができます。読み取っ
たデータはスキャン画像を
見ながら修正することがで
きます。



訪問介護診療に対応 Nursing Care

介護保険請求用ソフト

WiseStaff8

CAPE

医療保険と介護保険が同時に入力できるので
重複算定チェックにも対応が可能。



介護保険用のチェックで、
重複算定などのミスも防止します。



色分け表示で医療保険と介護保険の
項目が簡単に区別できます。

介護保険領収証

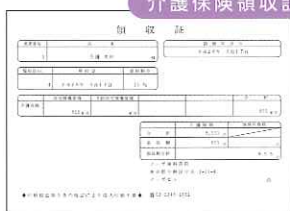

介護保険請求レセプト

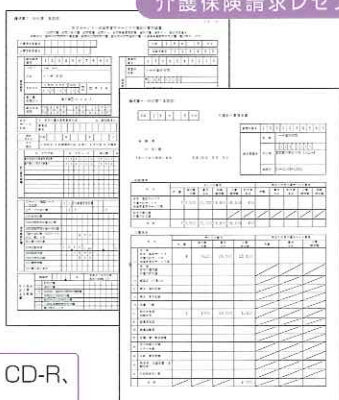

紙レセプト、FD・MO・CD-R、
伝送の3方式に対応



往診端末用ソフト

WiseStaff8

Mover

院内の患者様データを往診用端末に移行。
WiseStaff-8+Careとの組み合わせで、
その場で訪問介護診療の登録が可能。

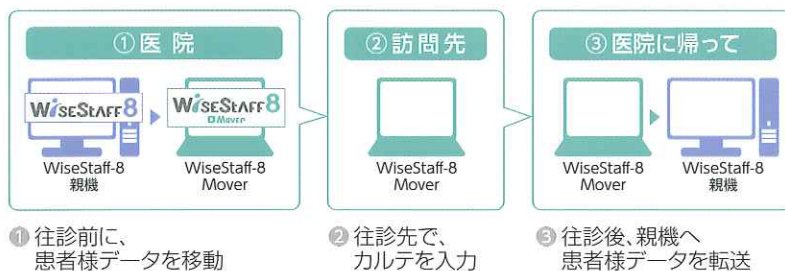

他社製アプリケーションとの連携 Link

各社レントゲンメーカーの画像管理ソフトや予約管理ソフトとの連携など。

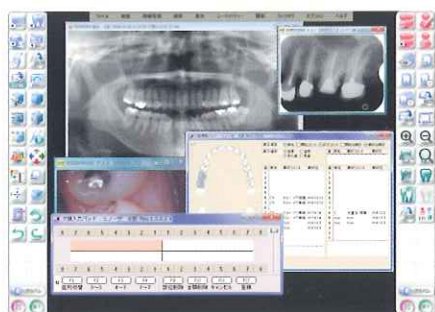

LinkSystem



※画像は朝日レントゲン工業株式会社の「NEO PREMIUM」との連携イメージです。

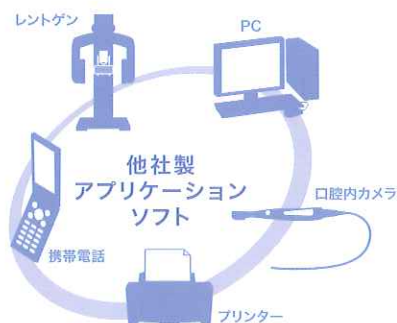

※詳細については、弊社営業スタッフにお問い合わせください。



株式会社 ノーザ



ノーザ

検索

<http://www.nhosa.com>

E-mail: sales@nhosa.co.jp

〒164-0011 東京都中野区中央1-21-4 ノーザビル TEL 03-5348-1881(代) FAX 03-5348-1885

- 北海道営業所 TEL.011-622-8041 FAX.011-622-8045
- 茨城営業所 TEL.029-233-2882 FAX.029-233-2886
- 埼玉営業所 TEL.048-645-2821 FAX.048-645-2830
- 千葉営業所 TEL.043-204-9300 FAX.043-204-9315
- 東京営業所 TEL.03-5348-3381 FAX.03-5348-3385
- 神奈川営業所 TEL.045-909-5781 FAX.045-909-5821
- 山梨出張所 TEL.055-221-6531 FAX.055-221-6532

- 名古屋営業所 TEL.052-332-0327 FAX.052-332-1028
- 大阪営業所 TEL.06-6536-2187 FAX.06-6536-2287
- 神戸営業所 TEL.078-367-5801 FAX.078-367-5805
- 広島営業所 TEL.082-293-7618 FAX.082-293-7622
- 福岡営業所 TEL.092-474-1777 FAX.092-474-4186
- 鹿児島出張所 TEL.099-210-4250 FAX.099-210-4251

Wiseネットワークサービスは、株式会社NTTデータの「@OnDemand接続サービス」(IPSec+IKE方式)を採用しています。

ご注意

ワードプロセッサ等いわゆるOA機器による診療録の記載については、医師は、遅延なく診療に関する事項を診療録に記載することを義務付けられています。[昭和63.5.6 総第17号通達及び歯科医師法第23条より] 診断、診療にあたっては、必ず診療録及びX線写真またはX線画像を用いて下さい。システムの表示画面のみを用いたいかなる診療行為についても、弊社はその責任を負いません。

代理店

※製品改良のため仕様の一部を予告なく変更することがあります。※製品の画像や色調は印刷のため実物と異なる場合があります。※「WiseStaff」は、ノーザの登録商標です。※Windows®は米国Microsoft Corporationの米国およびその他の国における登録商標です。※iPadは、米国および他の国々で登録されたApple Inc.の商標です。※記載されている社名及び製品名は、各社の登録商標及び商品名です。※当パンフレットで使用している人名等はすべて架空のものです。※当パンフレットの記載内容について、許可なく引用・転写することを禁じます。