Vol.753　発行日　平成 29 年 3 月 27 日

フォルディインフォネット

www.fordy.jp
大分県大分市賀来北1－17－7　TEL 097－549－0588 FAX 097－549－2070
宮崎県宮崎市下北方町下郷6066 時任ビル1階 TEL 0985－24－7034 FAX 0985－27－0282
フォルディ株式会社

新製品情報

プロテーパー・ゴールド

デンツプライシロナ

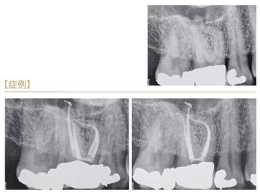

＊電動式歯科用ファイル
- 独自のゴールドテクノロジーにより新たに誕生した電動式歯科用ファイルです
- 自社従来品に比べ、疲労破折抵抗値が2．6倍向上、ファイルの破折が更に少なくなりました
- 柔軟性が24％向上、湾曲根管への追従性がさらに向上しました
- 規格･使用手順が同様のため、これまでどおりにご使用いただけます

標準価格　6本入　8，750円

リーチ

名南歯科貿易

＊ＬＥＤ技工用ロングアーム
マイクロスコープ
- ロングアームかつアーム形状は可変で、アーム軸も回転しますので使い終わったら、アーム形状を維持したままアームを逃がすことができ、場所も取りません
- 明るいＬＥＤ照明による、見やすい拡大視野を提供し、接眼レンズは低倍率４倍と高倍率８倍よりお選びいただけます

標準価格　リーチ　39，800円
接眼レンズ　各　6，000円

まがるハブラシ

内外歯材

Ｂａｂｙ（0～3歳用）　Ｋｉｄｓ（3～6歳用）

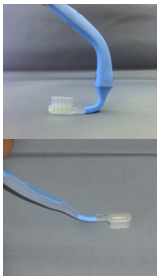

＊ハブラシ
- 圧力がかかり過ぎると曲がるネックで、歯や歯肉を傷めない適切なブラシ圧（150ｇ～200ｇ）を知らせてくれます
- 小さなお口に合わせたコンパクトヘッドでお口の奥まで磨きやすいです
- 小さな手でも持ちやすい形状で指にフィットし、エラストマー素材で滑りにくいです
- Ｂａｂｙ（0～3歳用）とＫｉｄｓ（3～6歳用）の2種類です

標準価格　患者　1本　500円

松風フィッティングライナー バイオ

松風

＊鋳造用リングライナー
- 体内で溶解する生体溶解性繊維を用いた、人にやさしいリングライナーです
- 高いクッション性と非吸水性により適合性にすぐれた鋳造体の製作をサポートします
- 焼却時にリングへ焼きつきにくいです

標準価格

No.1	￥2,000-	No.2	￥2,400-
No.3	￥2,400-	No.4	￥2,800-
No.5	￥4,500-	No.6	￥5,400-
No.7	￥5,400-	No.8	￥6,300-

セールのご案内

＜ジーシー　ティオン ホワイトニングキャンペーン＞
- ティオンホームスターターキット希望歯科医院価格5，980円またはティオンオフィス希望医院価格5，800円のいずれか1函に「歯のホワイトニング説明シート」を組み合せて特別価格にてご提供させていただきます
～4／20　※数量限定

＜ジーシー アメリカンイーグルＸＰ ご愛用感謝キャンペーン＞
- アメリカンイーグルＸＰシリーズのイーグルライト（Ｘ）シリーズ希望医院価格各5，900円いずれか5本と「インスルツメントカセットピンク（5本用）」を組み合せて特別価格にてご提供させていただきます
～4／20　※数量限定

＜山本貴金属 アイゴス・アイゴスボンド トライアルキャンペーン＞
- アイゴスユニバーサル（Ａ2またはＡ3同色2本）＋アイゴスボンド（1ｍｌ）の特別キット希望ユーザー価格5，600円を特別価格にてご提供させていただきます
- アイゴスボンド（5ｍｌ）＋アイゴスボンド（1ｍｌ）の特別キット希望ユーザー価格12，000円を特別価格にてご提供させていただきます
- アイゴスフロー（Ａ2またはＡ3同色2本）または、ローフロー（Ａ2またはＡ3同色2本）＋アイゴスボンド（1ｍｌ）希望ユーザー価格7，000円を特別価格にてご提供させていただきます

～4／28

＜コメット メタルクラウン撤去用バーＨ34 Wキャンペーン＞
- メタルクラウン撤去用バーＨ34の5本入標準医院価格5，000円と10本標準医院価格10，000円＋1本1，000円のセットを、それぞれ特別価格にてご提供させていただきます

～4／19　※数量限定

研修会情報

☆お申し込みお問合せは弊社担当営業までお申し付けください

＜やっぱりできる下顎総義歯の吸着＞
日時　5月21日（日）
10：00～16：30
（受付　9：20～）
会場　リファレンス駅東ビル5階
Ｖ－1会議室
住所　福岡市博多駅東1丁目16－14
ＴＥＬ　092－432－0058
講師　佐藤勝史先生（山形県開業）
対象　歯科医師・歯科技工士
定員　150名
参加費　9，000円（昼食費込）
主催　スマートデンタルサポート
ＴＥＬ　080－8353－5390

＜垂直的咬合育成　2日間コース　ｉｎ東京＞
日時　5月20日（土）
10：00～17：00
5月21日（日）
9：00～16：00
会場　㈱ロッキーマウンテンモリタ
セミナールーム
住所　東京都千代田区神田駿河台2－2
御茶ノ水杏雲ビル14Ｆ
講師　白数明義先生（岡山市開業）
定員　40名
参加費　46，440円（税込）
主催　㈱ロッキーマウンテンモリタ
ＴＥＬ　03－5281－4711

新刊書のご案内

＜若手Ｄｒ＆ＤＨのための 全身疾患別で学ぶくすりの知識＞
監修　金子明寛
執筆　川辺良一
出版社　デンタルダイヤモンド社
定価　4，500円（税別）

＜わかりやすい イラストロ腔外科小手術＞
著　朝波惣一郎　植木輝一
田辺晴康　扇内秀樹
出版社　クインテッセンス出版
定価　11，000円（税別）