CONTENTS 教える側、教わる側の補助教材として最適！

PART 1 デンタルスタッフ Beginners 最初にマスターしたい基本・8

キホン 1　社会人として
01 社会人の基本
02 社会人に求められる 3 つのこと
03 新人の時の気持ち
04 キャリアステップの定義
05 先生と上司の違い

キホン 2　歯科の基礎・最初に知っておくと役に立つこと
01 身だしなみ
02 言葉遣い
03 歯科助手の仕事
04 それぞれの役割
05 予防・治療の対象
06 保険治療と自費治療
07 歯の構造
08 歯の解剖
09 歯の数と呼び方
10 歯の面の呼び方とカルテへの表記法
11 う蝕（虫歯）の進行度と治療法

キホン 3　受付業務の "キホン"
01 あなたの仕事を書きこもう
02 朝来たらすることリスト
03 帰りにすることリスト
04 患者さんが来院した時の手順フローチャート
05 受付・カルテ
06 受付・新規患者さんの登録業務
07 受付・再初診患者さんの登録業務
08 受付・医療証等の扱い
09 受付・お会計と次回アポイント
10 電話対応例・患者さんの場合
11 電話対応例・業者さんの場合
12 来客の対応
13 覚えておきたい処置略称と処置内容
14 歯科医院で処方する薬 一覧
15 在庫管理

キホン 4　診療補助・てきぱき動けるようになるための "キホン"
01 ユニットの一般的名称と機能
02 スリーウェイシリンジの使い方
03 ライトの位置
04 ヘッドレストの位置
05 バキューム操作
06 準備　基本セット
07 準備　抜歯（親しらず）セット
08 準備　技工物セット
09 準備　根管充填セット
10 準備　CR 充填（コンポジットレジン充填）セット
11 準備　麻酔抜髄セット
12 準備　根管治療（綿栓交換と拡大）セット
13 歯式の取り方
14 医療廃棄物の処理
15 歯科技工指示書

キホン 5　印象の練り方・石膏のつぎ方の "キホン"
01 印象採得とは
02 印象用トレーの種類
03 印象の練り方
04 石膏のつぎ方
05 口腔内スキャナー

キホン 6　エックス線撮影の補助の "キホン"
01 歯科医院で撮影するエックス線写真の種類と目的
02 撮影の準備
03 パノラマエックス線写真（パントモ）の撮影目的と手順
04 デンタルエックス線写真（デンタル）の撮影目的と手順
05 CT（コンビーム CT）の撮影目的と手順

キホン 7　感染対策の "キホン"
01 院内感染予防対策の方法
02 消毒滅菌の分類
03 消毒滅菌の流れ
04 消毒滅菌の基本
05 医療従事者としての手洗い

キホン 8　救急対応の "キホン"
01 歯科治療時に起こり得る偶発症
02 日頃からの対応
03 一次救命処置の流れ

PART 2 患者さん対応や診療補助に役立つ "治療" や "予防" の知識

知識 1　歯周治療って何？
01 歯周病とは
02 歯周組織検査
03 歯周基本治療
04 プロフェッショナルケアのための器材

知識 2　小児歯科って何？
01 小児歯科の診療に必要な５つの POINT
02 小児をアシストする時の３つの注意点
03 小児歯科のための基本知識
04 小児の成長に合わせた口腔清掃法
05 時期別 小児の特性と対応時の注意点
06 小児を不安にさせないために
07 器具の手渡し時の３つの注意点

知識 3　インプラント治療って何？
01 インプラント治療とは
02 インプラントと天然歯の違い
03 インプラント手術の前準備：前日までにやっておくこと
04 インプラント手術のための器材の準備＆滅菌器具リスト
05 インプラント手術時の清潔域と不潔域
06 手術場の準備の流れ
07 手術準備<インプラント治療時のグローブとガウンの取り扱い>
08 当日の手術の流れ
09 インプラント手術後の患者さんへの伝達事項

知識 4　訪問歯科診療
01 歯科訪問診療で行う診療
02 訪問歯科診療の仕組み

注文票

品名	税込価格	冊数
1 カ月で即戦力！今日からできる！ **デンタルスタッフビギナーズ** 歯科業務の基本から 2nd edition	4,950 円	

インターアクション株式会社
東京都町田市大蔵町 507-1
TEL 070-6563-4151 FAX 042-860-3151
http://interaction.jp

INTERACTION BOOK INFORMATION

1カ月で即戦力！ 今日からできる！

デンタルスタッフ Beginners ビギナーズ

2nd edition

著 吉田　元
定価 本体価格 4,950 円（税込）
A4 変形、160 頁

歯科業務の基本から

「新人を教えるための教材がほしい！」
という歯科医院の皆様へ

院長や先輩スタッフが
新人に最初に覚えてほしいこと、
できるようになってほしいこと
を中心にまとめました。

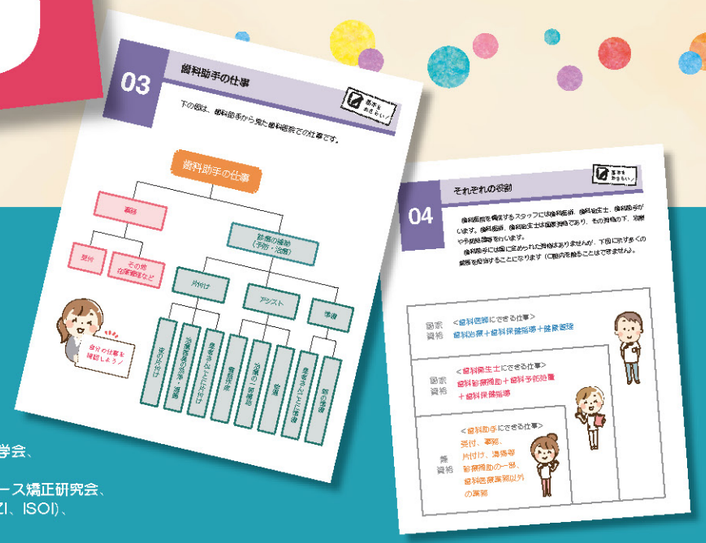

著者

よしだ　はじめ
吉田　元

医療法人 奉優会
モアナ歯科クリニック 理事長

＜略歴＞
神奈川歯科大学　歯学部　歯学科卒業
神奈川歯科大学附属病院　口腔外科
2013 年 モアナ歯科クリニック開業
神奈川歯科大学特任教授
モアナ歯科クリニック総院長

＜所属団体＞
日本口腔外科学会、日本口腔インプラント学会、
日本顎顔面インプラント学会、
日本顎関節学会、日本審美学会、マウスピース矯正研究会、
AO・EAO、国際インプラント学会（DGZI、ISOI）、
国際口腔インプラント学会（ICOI）

新人スタッフの歩みにあわせ、2段階で活用できる!!

PART1の目標は
「即戦力として動けるようになること」

マスターできたら

PART2で「チームの一員としての知識や患者さん対応を身につける!」

書き込み欄を使って自院独自のやり方を伝えられます

実務に必要な知識のみに絞って掲載

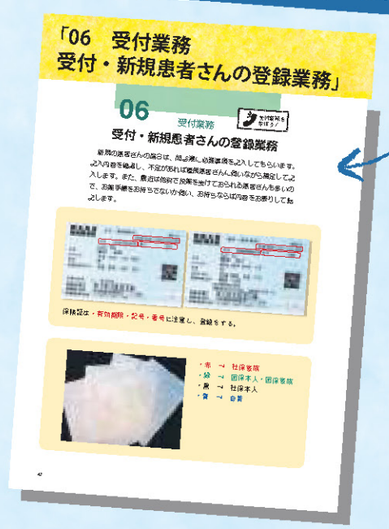

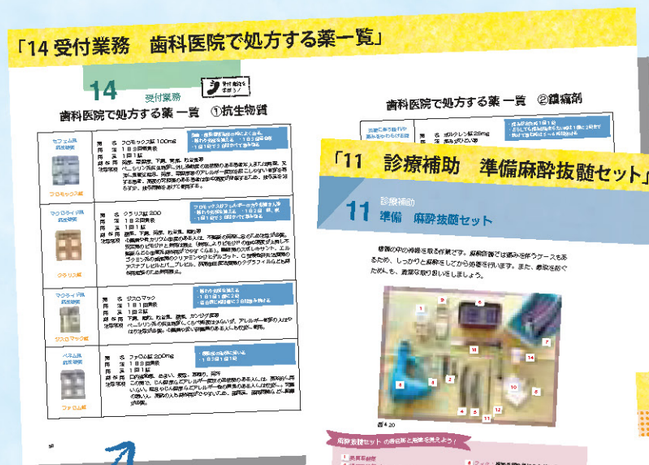

これは便利！そのままマニュアルとして使える項目も豊富!!

歯科医師とのコミュニケーションに役立つ！

インプラントチームの一員としてのスタッフ教育に！
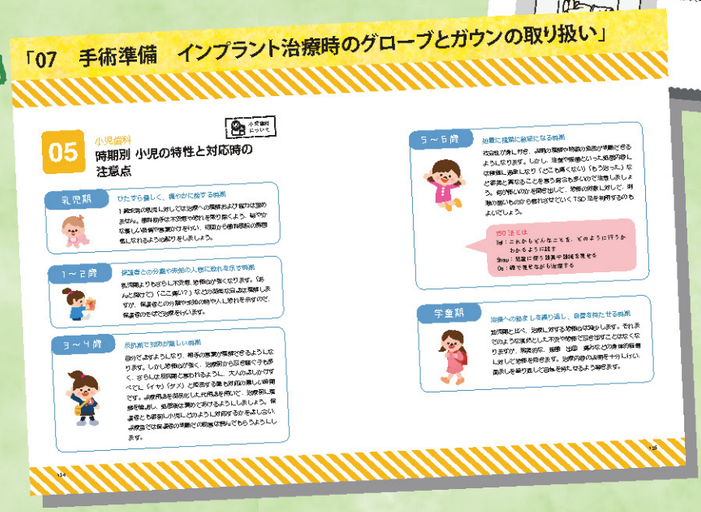
現場対応の心強い味方！小児の成長に応じた対応法をマニュアル形式で掲載