

顎関節のCT・MRI像が読めるようになる,わかるようになる

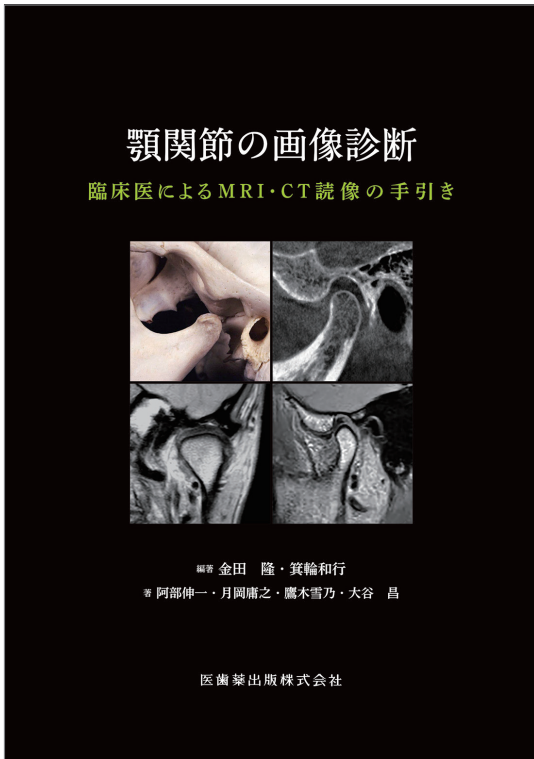

顎関節の画像診断

臨床医による MRI・CT読像の手引き

金田隆・箕輪和行 編著

阿部伸一・月岡庸之・鷹木雪乃・大谷昌 著

- A4判/160頁/カラー
- 定価 11,000円(本体 10,000円+税10%)
- ISBN978-4-263-44746-8
- 注文コード:447460



詳しい内容は
二次元コードの
リンク先から!

- 顎関節領域のCT・MRI画像の基本的な読像法から診断のポイント,検査報告書の読み方などを“やさしく”,“詳しく”学べる入門書。
- 顎関節症,インプラント,矯正などにおける診査・診断とその後の治療の質を上げる豊富な画像や,一目でわかるトレース図・動画付きのビジュアルな一冊です。

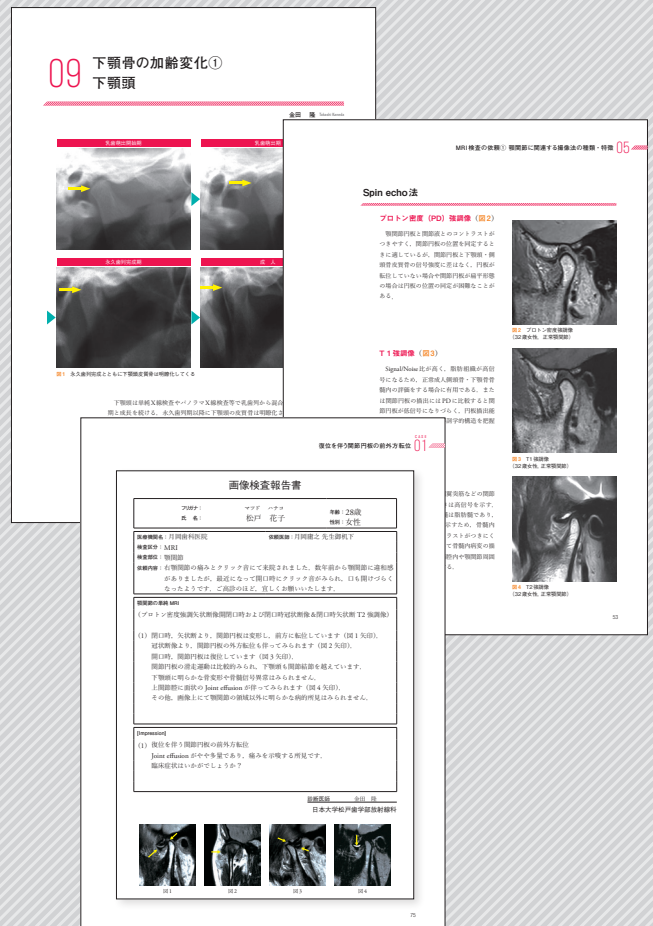
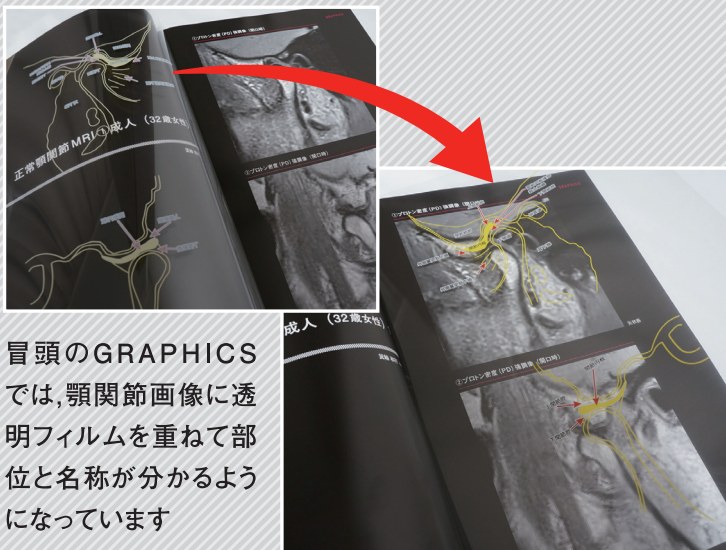

GRAPHICS

- 01 正常顎関節解剖像
- 02 正常顎関節 MRI ① 成人 (32歳女性)
- 03 正常顎関節 MRI ② 小児 (12歳女児)
- 04 [動画] 正常顎関節 MRI
- 05 [動画] 復位性関節円板前方転位 MRI
- 06 [動画] 非復位性関節円板前方転位 MRI

CHAPTER 1 正常像と機能

- 01 正常解剖像と機能① 顎関節の骨部
- 02 正常解剖像と機能② 顎関節の軟組織部1: 関節円板
- 03 正常解剖像と機能③ 顎関節の軟組織部2: 顎運動に関する筋群
- 04 正常解剖像と機能④ 顎関節の軟組織部3: 靱帯
- 05 正常解剖像と機能⑤ 顎関節の加齢変化
- 06 正常顎関節 CT
- 07 正常顎関節 MRI
- 08 正常変異像 (二重下顎頭)
- 09 下顎骨の加齢変化① 下顎頭
- 10 下顎骨の加齢変化② 下顎骨骨髓

CHAPTER 2 画像検査法

- 01 単純およびパノラマ X線検査
- 02 MRIとCTの選択法
- 03 MRI検査の原理・特徴
- 04 CT検査の原理・特徴
- 05 MRI検査の依頼① 顎関節に関連する撮像法の種類・特徴
- 06 MRI検査の依頼② 撮像断面の位置決め
- 07 MRI検査の依頼③ オーダー法
- 08 MRI検査手順

CHAPTER 3 異常像

- 01 顎関節症① MRIによる顎関節の画像診断
- 02 顎関節症② 関節円板の位置・動態・形態
- 03 顎関節症③ Joint effusion
- 04 顎関節症④ 骨髓信号の異常と骨変化
- 05 顎関節症と鑑別を要する疾患① PCR (Progressive condylar resorption, 特発性下顎頭吸収)
- 06 顎関節症と鑑別を要する疾患② 顎関節炎 (化膿性)
- 07 顎関節症と鑑別を要する疾患③ 骨軟骨腫
- 08 顎関節症と鑑別を要する疾患④ 滑膜軟骨腫症
- 09 顎関節症と鑑別を要する疾患⑤ 偽痛風
- 10 顎関節症と鑑別を要する疾患⑥ 関節リウマチ
- 11 顎関節症と鑑別を要する疾患⑦ ガングリオン・滑膜嚢胞
- 12 顎関節症と鑑別を要する疾患⑧ 悪性腫瘍1: 転移性骨腫瘍
- 13 顎関節症と鑑別を要する疾患⑨ 悪性腫瘍2: 咽頭癌

CHAPTER 4 MRI画像検査報告書の供覧

- CASE 01 復位を伴う関節円板の前外方転位
- CASE 02 復位を伴わない関節円板の前方転位
- CASE 03 変形性顎関節症①
- CASE 04 変形性顎関節症②

CHAPTER 5 一般歯科臨床医によるMRI臨床応用例の供覧

- CASE 01 全顎に及ぶ知覚過敏を主訴とした患者の咬合再構成症例
- CASE 02 骨格性Ⅲ級の成長が認められた幼児への顎関節の成長にも配慮した症例
- CASE 03 下顎頭に骨髓浮腫が認められた開咬患者の咬合再構成症例
- CASE 04 両側顎関節の痛みを主訴として来院した高齢患者の症例
- CASE 05 顕著な顎位のズレを伴う多数歯欠損をインプラント補綴を用いて咬合再構成を行った症例

医歯薬出版 ご注文承り書

顎関節の画像診断 臨床医によるMRI・CT読像の手引き

注文コード 447460 ()冊

●納入店ご指定希望

※納入店のご指定の場合
手数料はかかりません。

ご指定納入店名

●直送希望

2つの方法から
お選びください。① 代引 450円② 後払い 400円

※直送は、注文書到着の翌営業日(土日祝日除く)に発送します。②の請求書は(株)ネットプロテクションズから別送します。14日以内にお支払いください。返品は受付できません。

●お名前

●TEL

●ご住所 (〒 —)

★必要事項をご記入のうえ、FAX 03-5395-7633にご送信ください。★弊社ホームページ<https://www.ishiyaku.co.jp/>からご注文いただけます。

医歯薬出版株式会社 〒113-8612 東京都文京区本駒込1-7-10 TEL03-5395-7630