

舌は患者の状態をうつす鏡です

“舌の診かた”をマスターして臨床に活かしましょう！

舌の診かた

舌の状態から全身疾患や
体の歪みに気づく

小山 浩一郎 著

- 月刊『歯界展望』の好評連載を基に記述を大幅に加筆し、バージョンアップ！
- 患者の舌は様々な情報を与えてくれます。体調、服薬の状況、摂食嚥下の状態はもちろんのこと、補綴処置の基準や予知性、体幹の捻れ等、顎位にも大きく影響しています。
- 本書では舌を理解するために必要な解剖学、組織学、生理学も網羅されており、“舌の診かた”を深く理解することができます。患者のライフステージや身体の状態に応じた、きめ細かい歯科医療のために役立つ一冊となっています。

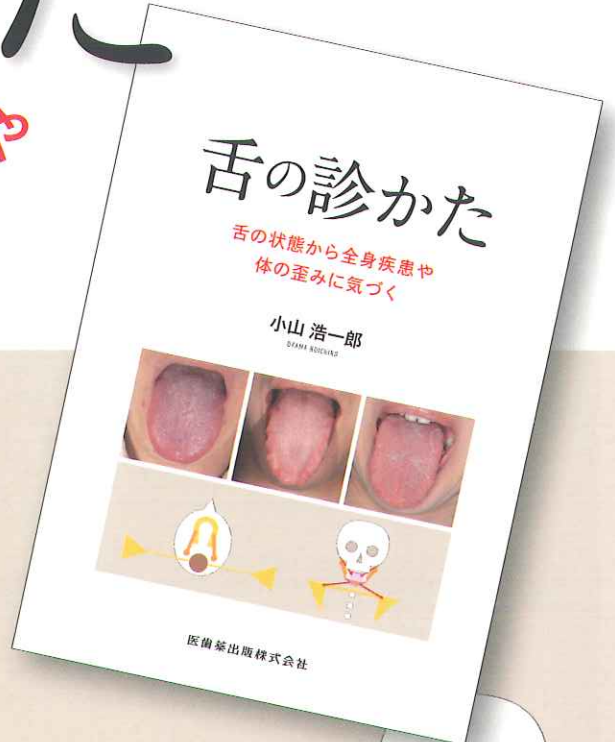

A4判/112頁
 定価 6,600円 (本体 6,000円+税10%)
 ISBN978-4-263-44654-6

目次&見本頁はこちら！

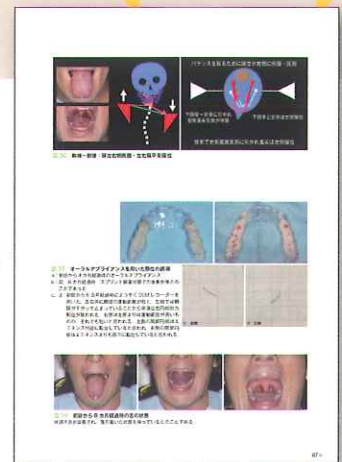
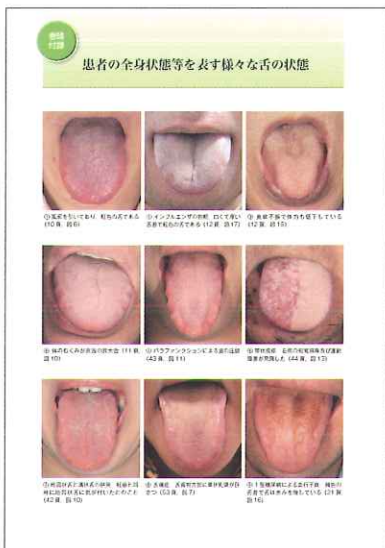

医歯薬出版株式会社
 〒113-8612 東京都文京区本駒込 1-7-10
 TEL.03-5395-7630 FAX.03-5395-7633
<https://www.ishiyaku.co.jp/>

CONTENTS

巻頭付録

患者の全身状態等を表す様々な舌の状態

序章 はじめに

第1章 「舌診」について

舌を診ることの重要性
東洋医学における舌診
東洋医学における舌診の実際
舌の変化

第2章 舌質を診る

舌のアウトライン
舌の色
舌の組織
舌粘膜は消化管の延長？
血液循環：血管の構造と機能
舌の血管走行
舌の色は体液循環系の変化を表す
舌深静脈
舌の大きさ
舌の肥大
舌の痩せ
むくみに大きく関わるリンパ
舌のリンパ系
リンパの流れを良くする「べろ回し体操」

第3章 舌 苔

舌苔の形成
舌苔の色
舌苔の付着部位
舌苔の除去
コラム「舌苔と新型コロナウイルス」

第4章 舌背の模様

唾液：唾液腺の構造と機能
溝状舌
地図状舌
力の因子：パラファンクションによる影響
感染症による舌の変化

第5章 舌に現れる治療薬の影響

関節リウマチ
関節リウマチの治療
多剤服用の影響

第6章 舌の知覚

帯状疱疹
舌痛症
舌の神経支配
味覚障害

第7章 口腔リハビリテーションと舌

舌の解剖
摂食嚥下のモデル

リハビリテーションと舌
廃用症候群（生活不活発病）と舌
舌のストレッチ
口腔機能を引き出すための姿勢調整
表情筋と舌のストレッチの効果

第8章 歯科補綴臨床と舌

絞扼反射と舌
発音障害と舌
その他の感覚と舌
顎口腔系の不調和を引き起こす要素
咬合の不調和と下顎の関係
コラム「筋伸張反射」
症例① 頭位の回旋による舌の歪み
コラム「“その場足踏み”の効果とは？」
症例② 挺舌時の舌の右側偏位
症例③ 咀嚼筋痛障害及び関節円板
コラム「舌撮影のススメ」

第9章 舌診チェックリスト

舌質
舌苔
舌の動き・左右差等
その他：服薬、動き・感覚
症例：チェックリストを用いた舌診例

関連書籍のご案内

歯科臨床の知恵と技 結果にこだわる！「下川臨床」テクニックあの手この手

下川公一 監修／下川公一臨床セミナーインストラクター 編

下川イズムの集大成！

歯科治療の究極を求め続けた「下川臨床」を、今その教え子たちが伝え継ぐ！！

歯科臨床の求道者の真髄が凝縮された一冊！！

■A4判／208頁／カラー ■定価 19,800円（本体 18,000円＋税10%）ISBN978-4-263-44617-1

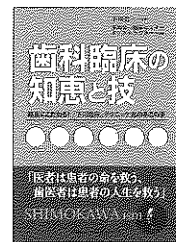

臨床機能咬合学 咬合の7要素によるオクルージョンの臨床

小出 馨 編

隔月刊『補綴臨床』別冊として発刊された内容に部分的な修正ならびに追加して新たに書籍化。

“咬合の7要素”を軸に診査・診断から咬合構成、補綴装置製作まで、咬合学の理論と実践を一貫した基準のもとに体系的にまとめた一冊。

■A4判／224頁 ■定価 7,700円（本体 7,000円＋税10%）ISBN978-4-263-44652-2

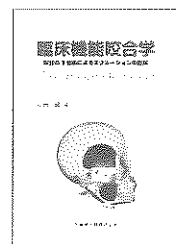

医歯薬出版 ご注文承り書

舌の診かた

注文コード446540 ()冊

歯科臨床の知恵と技 結果にこだわる！「下川臨床」テクニックあの手この手

注文コード446170 ()冊

臨床機能咬合学 咬合の7要素によるオクルージョンの臨床

注文コード446520 ()冊

●納入店ご指定希望

ご指定納入店名

※納入店ご指定の場合
手数料はかかりません

●直送希望

(2つの方法から
お選びください)

①	代引450円
②	後払い400円*

*②の後払いの請求書は
(株)ネットプロテクショ
ンズから別送となります

●お名前

●TEL

●ご住所 (〒 —)

★必要事項をご記入の上、FAX. 03-5395-7633 にご送信ください。★弊社ホームページ <https://www.ishiyaku.co.jp/> からもお申し込みいただけます。

医歯薬出版株式会社 〒113-8612 東京都文京区本駒込1-7-10 TEL.03-5395-7630