



# 歯科のくすりが わかる本



一戸 達也 編



■ A4判変型 / 232頁 / 2色

■ 定価(本体6,300円+税) 注文コード:351160

これだけは知っておきたい!

くすりの基礎知識と使用上のポイントなど、  
歯科における薬の使用にかかわるさまざまな情報を  
網羅した **実践ハンドブック**

- 歯科の臨床現場において、術者が薬品を使用する際に想定される疑問や注意点をQ&A方式にて解説します。
- 「くすりに関連した診療ガイドライン」の項を設け、日常の歯科診療のために有用な最新ガイドラインやステートメントを紹介 (QRコードでガイドライン情報を得る工夫がなされています)。知識のアップデートに役立つ一冊です。

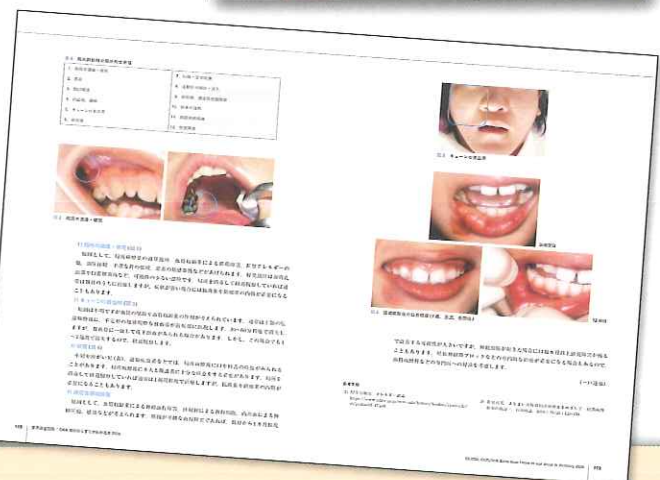
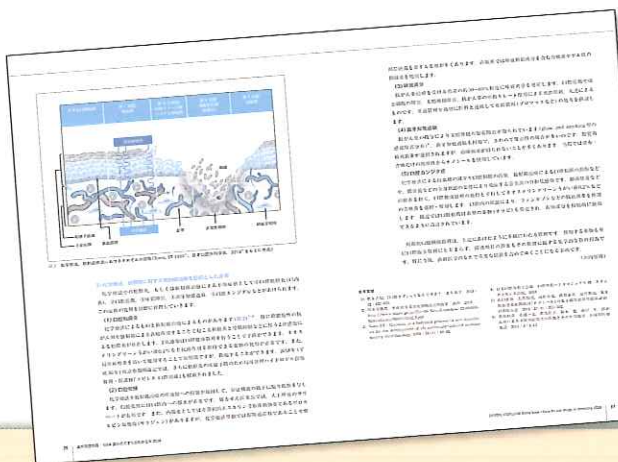
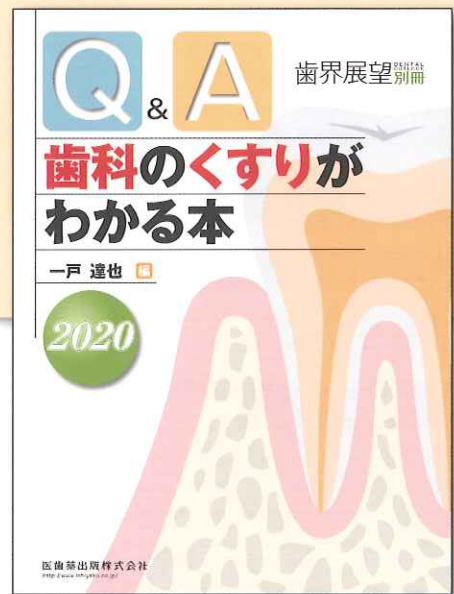

第1章 くすりの基礎知識と最近のトピックス

1. くすりに関連した診療ガイドライン
2. 薬剤関連顎骨壊死
3. 慢性疼痛と神経障害性疼痛に使用する薬物
4. 口腔炎治療薬
5. 口腔健康管理に使用する薬物
6. 口腔乾燥と舌痛に使用する薬物
7. 在宅緩和ケアで使用される薬物
8. 漢方薬
9. 救急薬品
10. 薬物相互作用
11. 薬物の副作用：薬疹・口腔症状
12. 薬物によるアナフィラキシーショック
13. ポリファーマシー
14. 高齢者と薬物
15. 添付文書記載要領の改定
16. 医薬品医療機器総合機構

第2章 抗菌薬

- Introduction おさえておきたい抗菌薬の基本事項
- Q1. 歯科で使う抗菌薬は何を選べばよいですか？
  - Q2. 歯科で使う抗菌薬でも耐性菌は発現しますか？
  - Q3. 抜歯後の感染あるいは感染予防にはどのように抗菌薬を投与したらよいですか？
  - Q4. 骨髄炎で抗菌薬を投与しまし

- たが、排膿が止まりません。抗菌薬を変更する必要がありますか？
- Q5. 歯周炎に抗菌薬は効きますか？
  - Q6. 薬物の相互作用に注意しなければならぬ歯科で使う抗菌薬にはどんなものがありますか？
  - Q7. 高齢者に抗菌薬を処方するときの注意点を教えてください
  - Q8. 小児に抗菌薬を処方するときの注意を教えてください
  - Q9. 妊産婦や授乳中の抗菌薬の使用はどうしたらよいですか。また、患者にはどのような説明が必要ですか？

Column 1 抗菌薬の剤形の選択と効果について  
Column 2 歯周病における抗菌薬の局所デリバリーシステム

第3章 鎮痛薬

- Introduction おさえておきたい鎮痛薬の基本事項
- Q1. 非ステロイド性抗炎症薬にはどのような種類がありますか？
  - Q2. 非ステロイド性抗炎症薬の効力や作用時間は、薬によって差がありますか？
  - Q3. 非ステロイド性抗炎症薬は、消化器系に対してどのような影響がありますか？
  - Q4. 非ステロイド性抗炎症薬は、胃以外の臓器に対してどのよ

- うな影響がありますか？
- Q5. アセトアミノフェンの利点・欠点を教えてください
  - Q6. 一般的な処方では除痛が困難な著しい痛みに対してどのように対応しますか？
  - Q7. オピオイド鎮痛薬にはどのような利点・欠点がありますか？
  - Q8. 妊婦・小児・高齢者に対する鎮痛薬の処方での注意点は？
  - Q9. 経口薬の投与ができない場合にはどのように対応しますか？
  - Q10. アスピリン喘息の患者にはどのように対応しますか？
  - Q11. 先取り鎮痛はどのように行いますか？
  - Q12. 神経障害性疼痛の治療薬にはどのような問題点がありますか？

Column 3 痛みの評価法と鎮痛薬の必要性  
Column 4 痛みの個人差と鎮痛薬の選択  
Column 5 咀嚼筋の痛みの評価と鎮痛薬

第4章 局所麻酔薬

- Introduction おさえておきたい局所麻酔薬の基本事項
- Q1. 高血圧、心疾患、糖尿病等の疾患を合併した患者にはどの局所麻酔薬がよいですか？
  - Q2. 患者の常用薬のうち、局所麻

- 酔薬製剤と相性が悪いものがありますか？
- Q3. 局所麻酔薬アレルギーって歯科臨床でも起きるのですか？
  - Q4. 局所麻酔薬中毒って歯科臨床でも起きるのですか？
  - Q5. メトヘモグロビン血症って何ですか？
  - Q6. 妊婦や授乳中の患者への局所麻酔では何に注意すればよいですか？
  - Q7. 表面麻酔を上手に効かせるコツは何ですか？
  - Q8. 浸潤麻酔を上手に効かせるコツは何ですか？
  - Q9. 局所麻酔が効きにくかったりすぐ切れたりする患者がいます。どうしたらよいですか？
  - Q10. 局所麻酔後に動悸を訴える患者がいます。アドレナリンのせいですか？
  - Q11. カートリッジを加温すると注入時の痛みが少ないというのは本当ですか？
  - Q12. 局所麻酔薬カートリッジの保管はどのようにすればよいですか？

Column 6 局所麻酔拮抗薬  
Column 7 局所麻酔用機器のいろいろ

- 主な歯科適応薬剤一覧
- 歯科における主な漢方薬一覧

歯界展望別冊のご案内

はじめての全部床義歯

松田謙一・熱田 生・  
金澤 学・松丸悠一 編

これで不安解消！必携版 若手臨床家のための全部床義歯治療の入門書

- A4判変型/152頁/カラー
- 定価 (本体6,300円+税) 注文コード: 351150



コンポジットレジンによる最新MI修復

東京医科歯科大学田上教室の研究と臨床

田上順次 編

進歩するコンポジットレジン製品、接着技術をもとに、現時点での最新臨床指針を提示！

- A4判変型/176頁/カラー
- 定価 (本体6,300円+税) 注文コード: 351140



医歯薬出版 ご注文承り書

歯界展望 別冊 Q&A 歯科のくすりがわかる本 2020	注文コード: 351160 ( )冊
歯界展望 別冊 はじめての全部床義歯	注文コード: 351150 ( )冊
歯界展望 別冊 コンポジットレジンによる最新MI修復	注文コード: 351140 ( )冊

● 納入店ご指定希望 (ご指定納入店名)  
※納入店のご指定の場合手数料はかかりません。

● 直送希望  
①  代引 450円  
②  後払い 400円\*

\*②の後払いの請求書は(株)ネットプロテクションズから別送となります。

● お名前

● TEL

● ご住所 (〒 - )

★必要事項をご記入のうえ、FAX 03-5395-7633にご送信ください。★弊社ホームページ<https://www.ishiyaku.co.jp/>からもご注文いただけます。