

Netter's 頭頸部・口腔顎顔面の臨床解剖学アトラス

原著第2版

Netter's Head and Neck Anatomy for Dentistry 2nd Edition

Neil S.Norton 著 前田健康 監訳

頭頸部・口腔顎顔面の解剖学アトラスの決定版！
改訂にあたり、全身解剖のダイジェストおよびQ&Aを新たに追加。

■B5判/680頁/オールカラー ■定価(本体 11,000円+税)
 ISBN978-4-263-45778-8

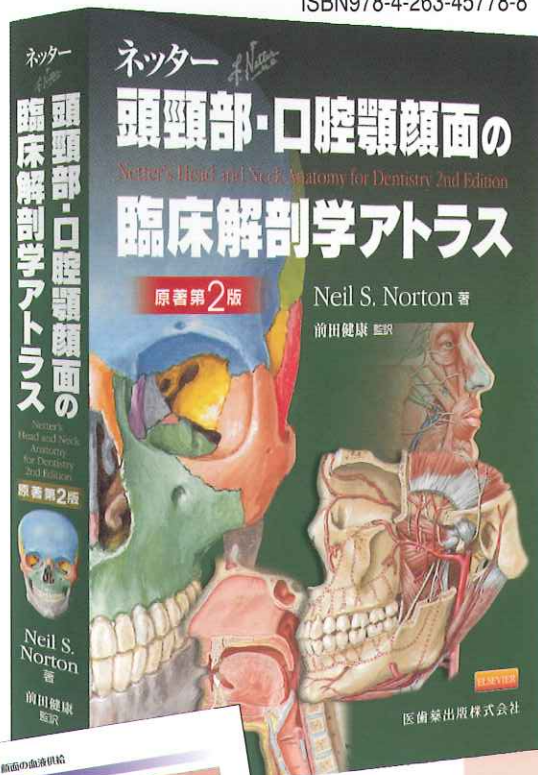

「Netter's Head and Neck Anatomy for Dentistry 2nd Edition」の完訳版。

本書は、Netter博士のわかりやすく精緻なイラストに加え、正確な診断や手技のバックボーンとなるクリニカルポイントを随所に掲載した、臨床に必携の解剖学アトラスです。

今回の改訂では、上肢、背部、胸部、腹部の概説が追加されました。さらに、解剖図に加え、CT画像などのX線写真も加わり、より臨床に配慮された内容になっています。

巻末には、理解を深めるため、Q&Aも新たに追加されました。

高度で安全な医療を行うために、口腔外科治療、インプラント治療、摂食機能療法、耳鼻咽喉科、眼科等で必要な頭頸部・口腔顎顔面領域の解剖がリアルに再現されています。

日常臨床や研究に役立つ解剖図が満載され、幅広い分野にわたる読者の座右の書になる一冊です。

CONTENTS

- | | | | |
|------------|--------------|------------|----------------|
| CHAPTER 1 | 頭頸部の発生 | CHAPTER 12 | 副鼻腔 |
| CHAPTER 2 | 骨学 | CHAPTER 13 | 口腔 |
| CHAPTER 3 | 神経解剖学の基礎と脳神経 | CHAPTER 14 | 舌 |
| CHAPTER 4 | 頸部 | CHAPTER 15 | 咽頭 |
| CHAPTER 5 | 頭皮と表情筋 | CHAPTER 16 | 喉頭 |
| CHAPTER 6 | 耳下腺隙と耳下腺 | CHAPTER 17 | 頸筋膜 |
| CHAPTER 7 | 側頭窩および側頭骨下窩 | CHAPTER 18 | 耳 |
| CHAPTER 8 | 咀嚼筋群 | CHAPTER 19 | 眼と眼窩 |
| CHAPTER 9 | 顎関節 | CHAPTER 20 | 頭頸部の自律神経 |
| CHAPTER 10 | 翼口蓋窩 | CHAPTER 21 | 口腔内麻酔 |
| CHAPTER 11 | 鼻および鼻腔 | CHAPTER 22 | 上肢、背部、胸部、腹部の概説 |
| | | 付録 | Q & A |

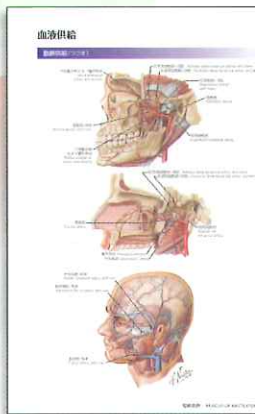

医歯薬出版株式会社

〒113-8612 東京都文京区本駒込1-7-10 TEL.03-5395-7630 FAX.03-5395-7633 <http://www.ishiyaku.co.jp/>

微細な解剖学的構造の理解は、
臨床における正確な診断と手技に必須！

あたかも紙上でつぶさな剖出が
行われているかのような
ネッター博士の精緻なイラストにより、
解剖が手にとるようになります！

F. Netter M.D.

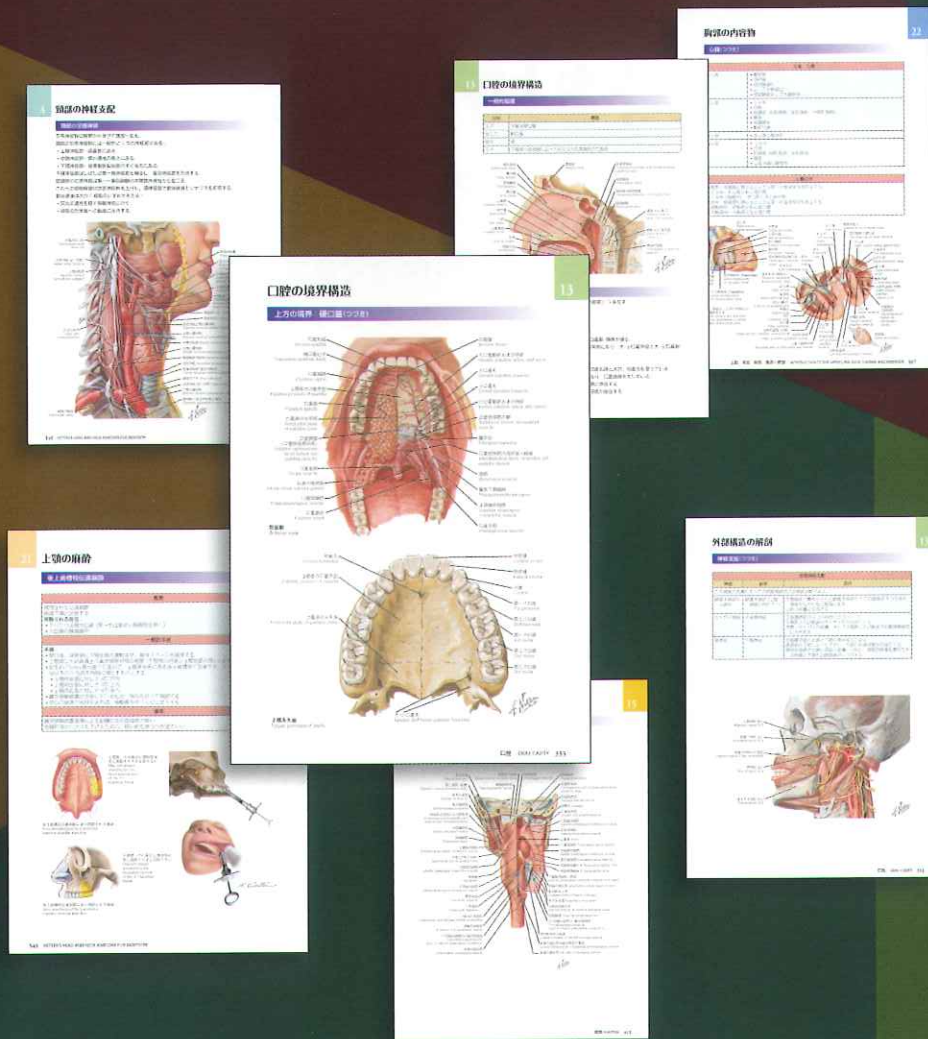
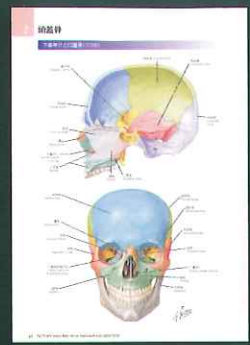

■ 訳者一覧

監訳 (敬称略)

前田 健康 新潟大学大学院医歯学総合研究科教授

訳 (敬称略, 50音順)

- 阿部 伸一 東京歯科大学教授
- 天野 修 明海大学歯学部教授
- 市川博之 東北大学大学院歯学研究科教授
- 井上佳世子 新潟大学大学院医歯学総合研究科特任准教授
- 井出吉信 東京歯科大学学長
- 植村正憲 鹿児島大学大学院医歯学総合研究科名誉教授
- 大野紀和 愛知学院大学歯学部教授
- 影山幾男 日本歯科大学新潟生命歯学部教授
- 北村清一郎 徳島大学大学院ヘルスバイオサイエンス研究部教授
- 城戸瑞穂 九州大学大学院歯学研究院准教授
- 後藤哲哉 鹿児島大学大学院医歯学総合研究科教授
- 坂倉康則 北海道医療大学歯学部教授
- 佐竹 隆 日本大学松戸歯学部教授
- 佐藤 巖 日本歯科大学生命歯学部教授
- 佐藤 哲二 鶴見大学歯学部教授
- 里田隆博 広島大学大学院医歯薬保健学研究院教授
- 沢 禎彦 福岡歯科大学教授
- 柴田俊一 東京医科歯科大学大学院医歯学総合研究科教授
- 島田和幸 鹿児島大学大学院医歯学総合研究科教授
- 杉本朋貞 岡山大学大学院医歯薬学総合研究科教授
- 諏訪文彦 大阪歯科大学教授
- 高橋常男 神奈川歯科大学教授
- 田松裕一 鹿児島大学大学院医歯学総合研究科准教授
- 土門卓文 北海道大学大学院歯学研究科教授
- 中村雅典 昭和大学歯学部教授
- 前田健康 新潟大学大学院医歯学総合研究科教授
- 宮本貴成 Creighton University Assistant Professor and Chair Department of Periodontics
- 脇坂 聡 大阪大学大学院歯学研究科教授

切り取り

医歯薬出版 ご注文承り書

ネッター 頭頸部・口腔顎顔面の臨床解剖学アトラス 原著第2版

() 冊

ご指定納入店 [()] (納入店ご指定の場合 手数料はかかりません) 直送希望 (一回の発送につき手数料 450円が別途かかります)

●お名前

●ご住所 (〒 -)

●TEL.

★必要事項をご記入の上、FAX. 03-5395-7633にご送信ください。★弊社ホームページ <http://www.ishiyaku.co.jp/>からもお申し込みいただけます。
医歯薬出版株式会社 〒113-8612 東京都文京区本駒込1-7-10 TEL. 03-5395-7630